

**Église Sainte-Thérèse**  
Dimanches et fêtes d'obligation  
grand-messe chantée à 10 h 00  
(confessions à partir de 9 h 00)

# Église Sainte-Thérèse de Compiègne

B. P. 40201, 85 rue du Bataillon de France, 60202 COMPIÈGNE cedex

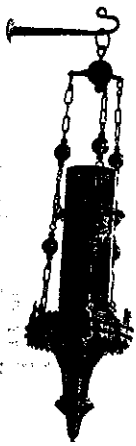

Le 27 novembre 2003, au nom de la communauté catholique traditionnelle de l'Oise, la Fraternité Saint-Pie X achetait à la Mairie de Compiègne l'église Sainte-Thérèse. Il s'agissait de l'aboutissement de longues années d'errance et de précarité, suivies de deux années de tractations.

Cette belle église inaugurée en 1948 se situe tout près du centre ville, dans un quartier tranquille. Capable d'accueillir 150 fidèles assis, elle était en bon état général. Mais certains travaux de rénovation et d'adaptation s'avéraient nécessaires pour la rendre apte à sa nouvelle destinée.

Les principaux travaux ont été réalisés en 2004, notamment grâce à l'aide de bienfaiteurs qu'il convient de remercier pour leur générosité. Ce qui a permis de procéder à la reprise du culte en janvier 2005 : cérémonie civile, en présence du maire de Compiègne, le samedi 15 janvier 2005 ; cérémonie religieuse, le dimanche 16 janvier, avec la célébration de la première messe par Monsieur l'abbé Régis de Cacqueray, Supérieur du District de France de la Fraternité Saint-Pie X.

Depuis ce moment, l'église vit et se développe. Chaque dimanche, de nouveaux fidèles découvrent l'église, et la communauté ne cesse de grandir en sorte que, malgré une forte augmentation des places disponibles, l'église est parfois trop petite pour accueillir tous ceux qui veulent assister à la messe. Pour donner un simple exemple, plus de dix baptêmes ont déjà été célébrés depuis l'inauguration. C'est donc un véritable bastion de la foi qui se construit, un point d'appui de la reconquête catholique de notre France, si menacée aujourd'hui.

Cependant, si l'essentiel est assuré, tout n'est pas terminé. D'abord, après vingt-cinq ans de nomadisme (et d'emprunts aux uns et aux autres), la communauté de Compiègne manque de certains objets liturgiques indispensables pour assurer une liturgie digne et priante. Ensuite, la partie la plus belle et la plus remarquable de l'église Sainte-Thérèse consiste en une série de vitraux qui ont subi les outrages du temps et des vandales, et qu'il convient donc de faire restaurer.

Si la communauté de Compiègne est mobilisée autour de ce projet, si elle y participe dans toute la mesure de ses moyens et au prix de sacrifices, la somme nécessaire à ces achats de base et à cette réfection des vitraux dépasse ses moyens. C'est pourquoi l'église Sainte-Thérèse se tourne vers vous, afin d'implorer votre aide avec confiance.

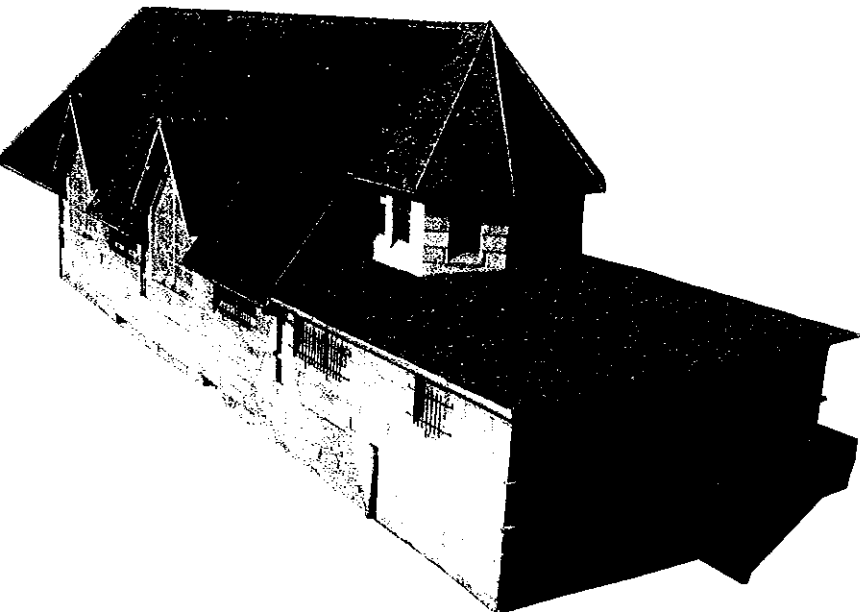

## Aidez-nous à ranimer la flamme

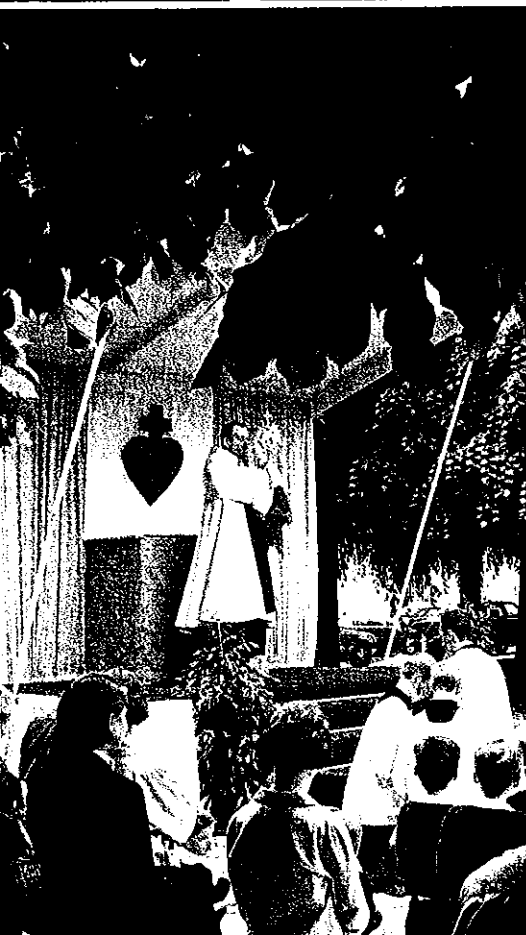
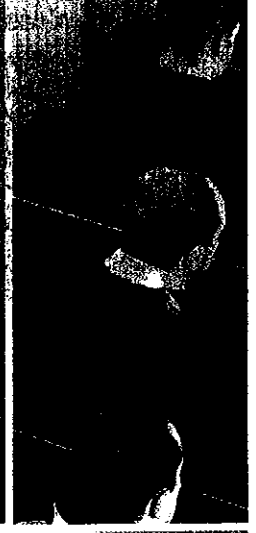
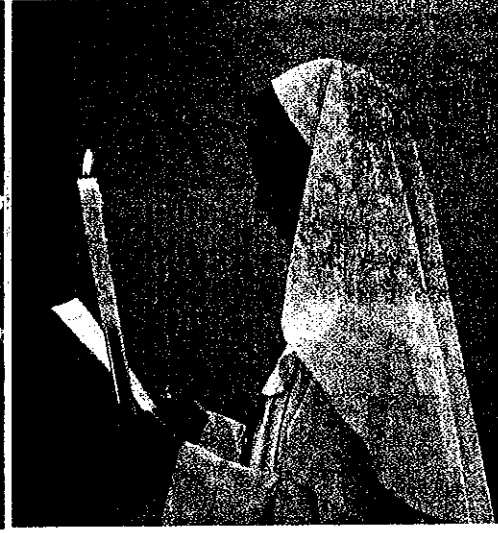

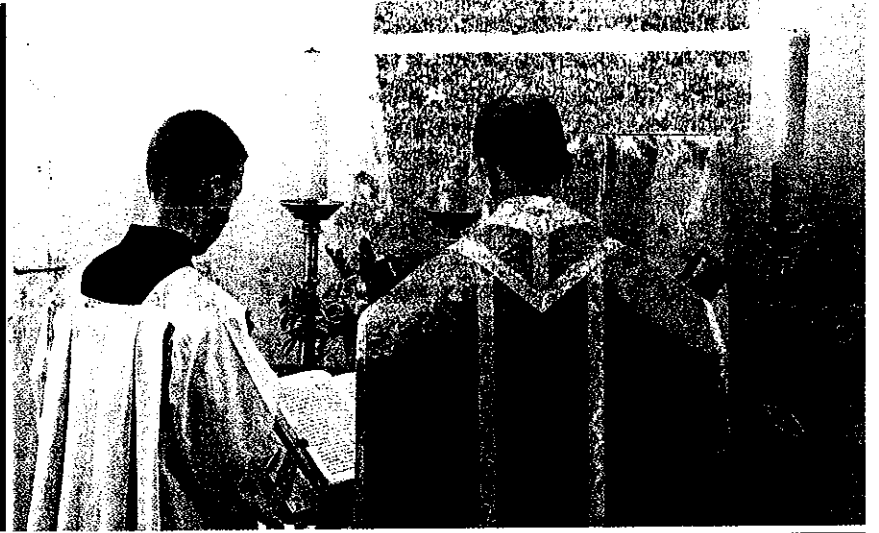
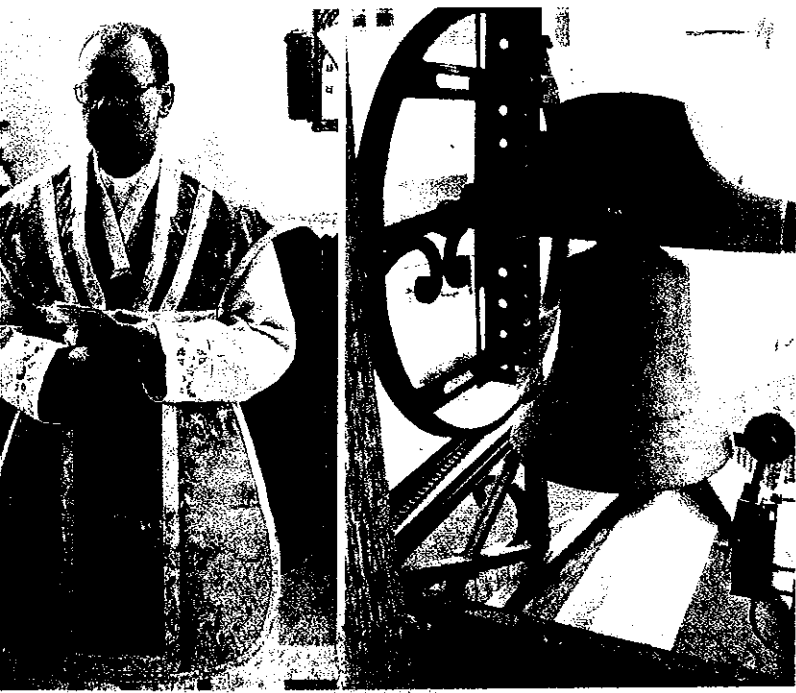



En 1986, M. Philippe Marini, maire de Compiègne, recevait Mgr Marcel Lefebvre à l'Hôtel de Ville. Dix-sept ans plus tard, il vendait l'église Sainte-Thérèse à la communauté catholique traditionnelle.

L'avenir de l'Église et de la France... grâce à votre aide !

**Nous avons besoin de votre aide pour restituer à l'église Sainte-Thérèse de Compiègne toute sa beauté, pour la gloire de Dieu. Nous confiant à votre générosité, nous vous tendons la main. Tous les dons, même les plus petits, seront les bienvenus. Un reçu fiscal vous sera expédié, pour réduire vos impôts. Merci de votre aide, et que Dieu vous bénisse abondamment !**



- Oui, j'aide l'ÉGLISE SAINTE-THÉRÈSE (Fraternité Saint-Pie X) en faisant un don de  50 €  100 €  200 €  500 €  autre : .....
- Je règle par chèque libellé à « ÉGLISE SAINTE-THÉRÈSE » ou alors à « FRATERNITÉ SAINT-PIE X »

**Envoyez votre don à  
Église Sainte-Thérèse, B. P. 40201  
85, rue du Bataillon de France  
60202 COMPIÈGNE cedex**